

Legenda

- Malha de Amostragem
- Hidrografia
- Área em Estudo
- Rebio Lami José Lutzenberger
- Divisão Municipal

Abun. de Fito (Ind./mL)	Abun. de Zoo. (Ind./m ²)	Abun. de Macro (n° Ind.)	Riq. de Fito, Zoo e Macro (n° de Sp.)
1,00 - 2000,00	13,00 - 10000,00	0,00 - 50,00	0,00 - 10,00
2000,01 - 4000,00	10000,01 - 20000,00	50,01 - 100,00	10,01 - 20,00
	20000,01 - 30000,00	100,01 - 150,00	20,01 - 30,00
	30000,01 - 40000,00	150,01 - 200,00	30,01 - 40,00
	40000,01 - 50000,00		
	50000,01 - 60000,00		
	60000,01 - 70000,00		
	80000,01 - 90000,00		

Nota Explicativa I
 Parâmetros cartográficos:
 Sistema de Coordenadas Geográficas
 Graus Decimais
 Datum Horizontal: SIRGAS2000

Nota Explicativa II
 Fonte de Dados:
 - Hidrografia; Trecho Rodoviário; Divisão Municipal: Base Cartográfica do Estado do RS, Escala: 1:25.000 - BCRS25, Versão 1.0 - 2018
 - Malha de Amostragem: Fundação Estadual de Proteção Ambiental - RS, 04/2021
 - Abundância e Riqueza: Arvut Meio Ambiente, 19/05, 02/07, 06/10/2021, 04/01/2022

 Cliente: FEPAM - Fundação Estadual de Proteção Ambiental Henrique Luiz Roessler - RS Local: Lago Guaíba UF: RS	Projeto: Levantamento da Composição, Abundância, Riqueza e Diversidade de Bentos (Macroinvertebrados Bentônicos) e Plânctons (Zooplâncton, Fitoplâncton) na Área do Lago Guaíba. Título: Mapa de Abundância, Riqueza e Diversidade de Fitoplâncton, Zooplâncton e Macroinvertebrado - Articulação 7
Executora: ARVUT SINERGIA EM MEIO AMBIENTE	Responsável Técnico: Bióloga Monique Gamba CRBio 101752/03-D Elaborado por: Geógrafo Eduardo Farina Aprovado por: Bióloga Fernanda Sartorio
Fonte de Dados: Ver nota explicativa II Parâmetros Cartográficos: Ver nota explicativa I Data: março/2022 Escala: 1:25.000 Prancha: 7/9 Arquivo Digital: FEPAM_1_2_3_4C_ABUNDANCIA_ESPECIES_P7_A2	DIREITOS AUTORAIS RESERVADOS CONFORME TERMOS CONTRATUAIS. Proibida a reprodução total ou parcial deste desenho sem expresso consentimento do proprietário.

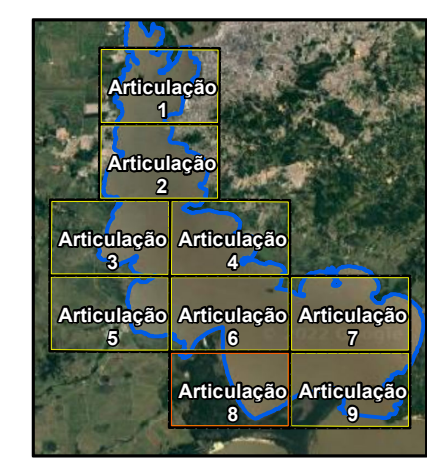
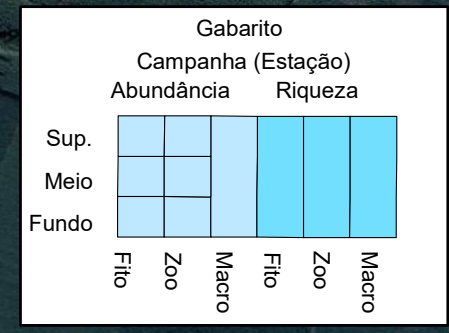
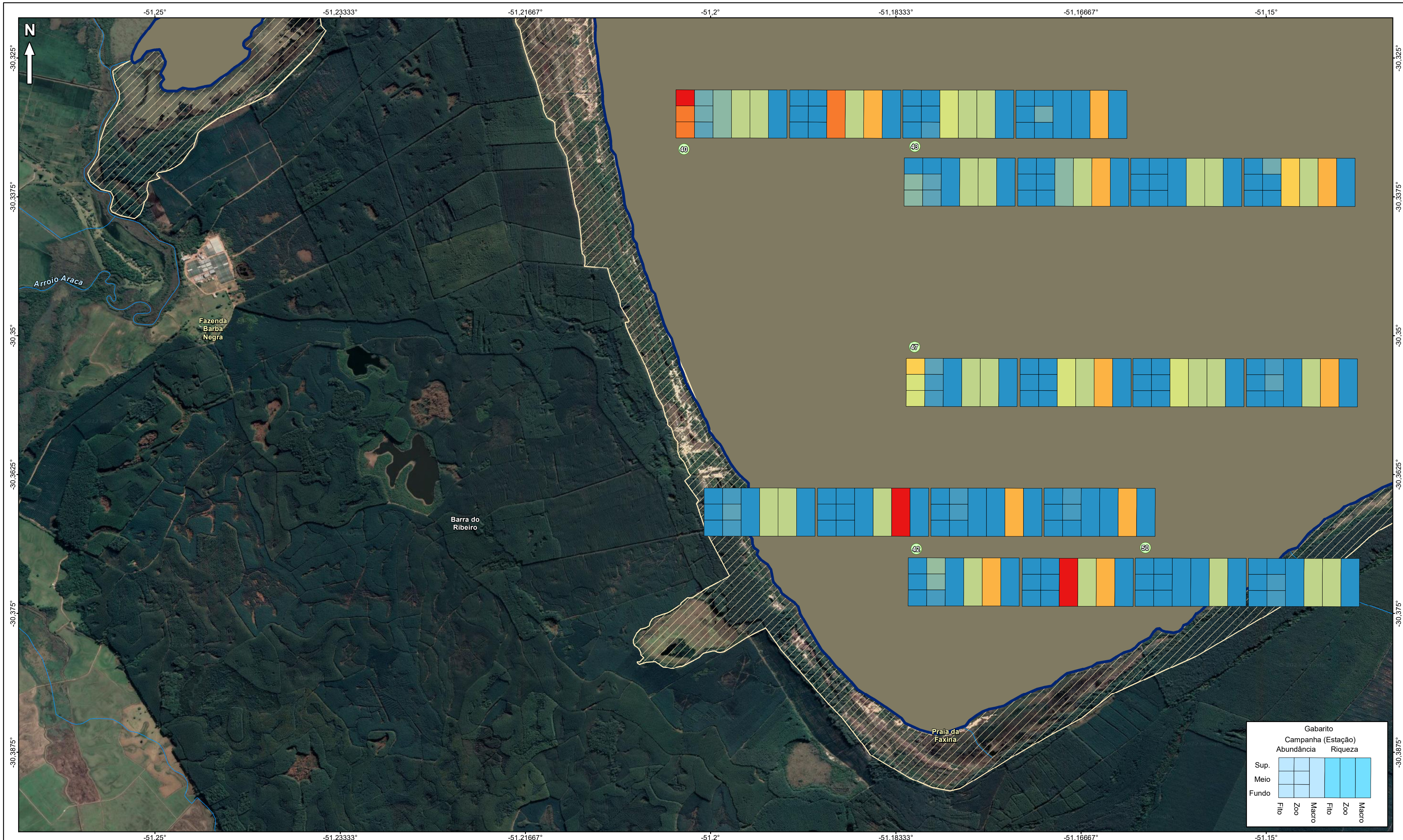

Legenda

- Malha de Amostragem
- Hidrografia
- Área em Estudo
- RPPNE Barba Negra
- Divisão Municipal

Abun. de Fito (Ind./mL)	Abun. de Zoo. (Ind./m³)	Abun. de Macro (n° Ind.)	Riq. de Fito, Zoo e Macro (n° de Sp.)
2,00 - 2000,00	13,00 - 10000,00	0,00 - 50,00	0,00 - 10,00
2000,01 - 4000,00	10000,01 - 20000,00	50,01 - 100,00	10,01 - 20,00
4000,01 - 6000,00	20000,01 - 30000,00	100,01 - 150,00	20,01 - 30,00
6000,01 - 8000,00	30000,01 - 40000,00	150,01 - 200,00	30,01 - 40,00
8000,01 - 10000,00	40000,01 - 50000,00	200,01 - 250,00	
10000,01 - 12000,00	50000,01 - 60000,00	250,01 - 300,00	

Nota Explicativa I
Parâmetros cartográficos:
Sistema de Coordenadas Geográficas
Graus Decimais
Datum Horizontal: SIRGAS2000

Nota Explicativa II
Fonte de Dados:
- Hidrografia; Trecho Rodoviário; Divisão Municipal: Base Cartográfica do Estado do RS, Escala: 1:25.000 - BCRS25, Versão 1.0 - 2018
- Malha de Amostragem: Fundação Estadual de Proteção Ambiental - RS, 04/2021
- Abundância e Riqueza: Arvut Meio Ambiente, 19/05, 02/07, 06/10/2021, 04/01/2022

	Cliente: FEPAM - Fundação Estadual de Proteção Ambiental Henrique Luiz Roessler - RS	Local: Lago Guaíba	UF: RS
Projeto:	Levantamento da Composição, Abundância, Riqueza e Diversidade de Bentos (Macroinvertebrados Bentônicos) e Plânctons (Zooplâncton, Fitoplâncton) na Área do Lago Guaíba.		
Título:	Mapa de Abundância, Riqueza e Diversidade de Fitoplâncton, Zooplâncton e Macroinvertebrado - Articulação 8		
Executora:		Responsável Técnico:	
Fonte de Dados:	Parâmetros Cartográficos:	Data:	Escala:
Ver nota explicativa II	Ver nota explicativa I	março/2022	1:25.000
			Prancha:
			8/9
			Arquivo Digital:
			FEPAM_1_2_3_4C_ABUNDANCIA_ESPECIES_P8_A2
			Elaborado por:
			Bióloga Monique Gamba
			CRBio 101752/03-D
			Aprovado por:
			Bióloga Fernanda Sartorio

DIREITOS AUTORAIS RESERVADOS CONFORME TERMOS CONTRATUAIS. Proibida a reprodução total ou parcial deste desenho sem expresso consentimento do proprietário.

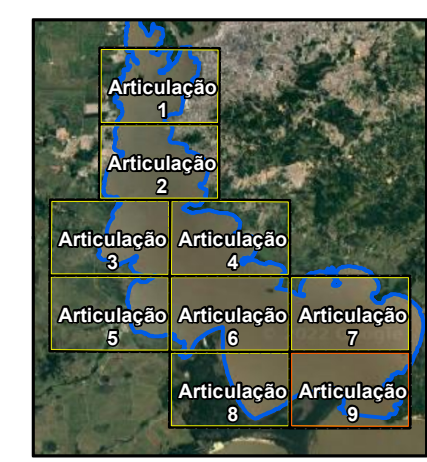
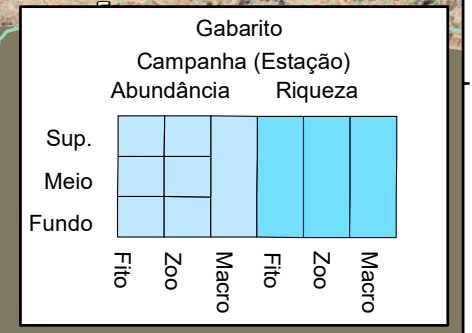
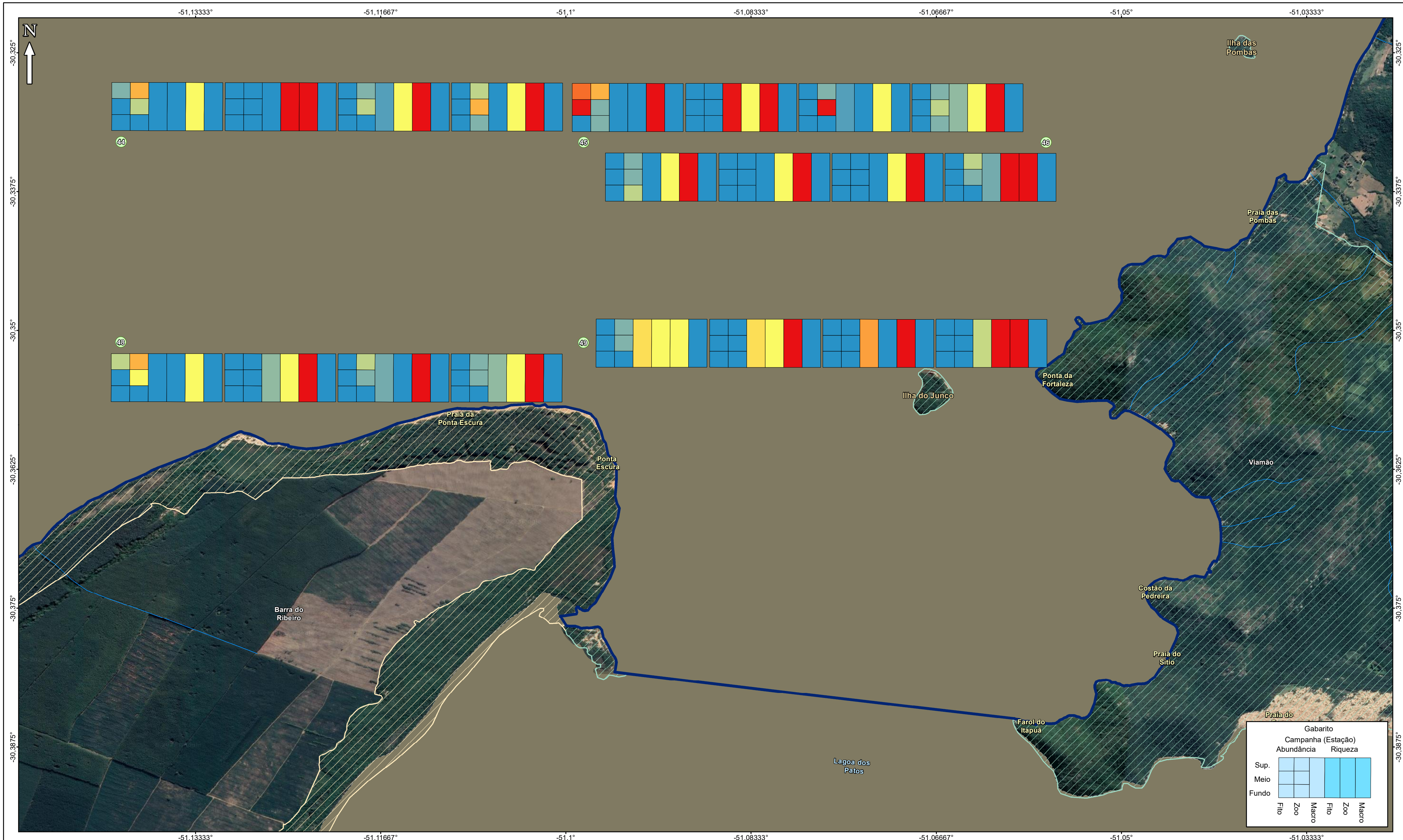

Legenda	Abun. de Fito (Ind./mL)		Abun. de Zoo. (Ind./m ³)		Abun. de Macro (n° Ind.)		Riq. de Fito, Zoo e Macro (n° de Sp.)	
	<ul style="list-style-type: none"> Malha de Amostragem Hidrografia Área em Estudo PE Itapuã RPPNE Barba Negra Divisão Municipal 	<ul style="list-style-type: none"> 3,00 - 2000,00 2000,01 - 4000,00 4000,01 - 6000,00 10000,01 - 12000,00 12000,01 - 14000,00 	<ul style="list-style-type: none"> 413,00 - 10000,00 10000,01 - 20000,00 20000,01 - 30000,00 30000,01 - 40000,00 40000,01 - 50000,00 60000,01 - 70000,00 	<ul style="list-style-type: none"> 6,00 - 50,00 50,01 - 100,00 100,01 - 150,00 150,01 - 200,00 250,01 - 300,00 400,01 - 450,00 500,01 - 550,00 700,01 - 750,00 	<ul style="list-style-type: none"> 1,00 - 10,00 10,01 - 20,00 20,01 - 30,00 			

Nota Explicativa I
Parâmetros cartográficos:
Sistema de Coordenadas Geográficas
Graus Decimais
Datum Horizontal: SIRGAS2000

Nota Explicativa II
Fonte de Dados:
- Hidrografia; Trecho Rodoviário; Divisão Municipal: Base Cartográfica do Estado do RS, Escala: 1:25.000 - BCRS25, Versão 1.0 - 2018
- Malha de Amostragem: Fundação Estadual de Proteção Ambiental - RS, 04/2021
- Abundância e Riqueza: Arvut Meio Ambiente, 19/05, 02/07, 06/10/2021, 04/01/2022

		Cliente: FEPAM - Fundação Estadual de Proteção Ambiental Henrique Luiz Roessler - RS	Local: Lago Guaíba	UF: RS
Projeto: Levantamento da Composição, Abundância, Riqueza e Diversidade de Bentos (Macroinvertebrados Bentônicos) e Plânctons (Zooplâncton, Fitoplâncton) na Área do Lago Guaíba.				
Título: Mapa de Abundância, Riqueza e Diversidade de Fitoplâncton, Zooplâncton e Macroinvertebrado - Articulação 9				
Executora:		Responsável Técnico: Bióloga Monique Gamba CRBio 101752/03-D		
Fonte de Dados: Ver nota explicativa II		Parâmetros Cartográficos: Ver nota explicativa I	Data: março/2022	Escala: 1:25.000
Ver nota explicativa II		Ver nota explicativa I	Prancha: 9/9	Arquivo Digital: FEPAM_1_2_3_4C_ABUNDANCIA_ESPECIES_P9_A2
Elaborado por: Geógrafo Eduardo Farina				
Aprovado por: Bióloga Fernanda Sartorio				
DIREITOS AUTORAIS RESERVADOS CONFORME TERMOS CONTRATUAIS. Proibida a reprodução total ou parcial deste desenho sem expresso consentimento do proprietário.				