

Gabarito Campanha (Estação)					
		Abundância		Riqueza	
Sup.					
Meio					
Fundo					
	Fito	Zoo	Macro	Fito	Zoo

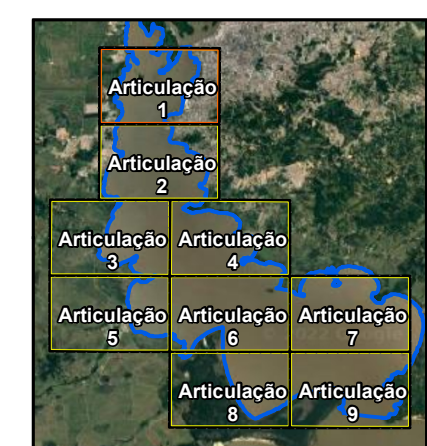

Legenda	Abun. de Fito (Ind./mL)		Abun. de Zoo. (Ind./m³)		Abun. de Macro (nº Ind.)		Riq. de Fito, Zoo e Macro (nº de Sp.)	
	<ul style="list-style-type: none"> Malha de Amostragem Trecho Rodoviário Hidrografia Área em Estudo PE Delta do Jacuí Divisão Municipal 	<ul style="list-style-type: none"> 1,00 - 2000,00 2000,01 - 4000,00 4000,01 - 6000,00 8000,01 - 10000,00 10000,01 - 12000,00 14000,01 - 16000,00 16000,01 - 18000,00 18000,01 - 20000,00 	<ul style="list-style-type: none"> 13,00 - 10000,00 10000,01 - 20000,00 20000,01 - 30000,00 40000,01 - 50000,00 50000,01 - 60000,00 60000,01 - 70000,00 	<ul style="list-style-type: none"> 0,00 - 50,00 50,01 - 100,00 100,01 - 150,00 200,01 - 250,00 250,01 - 300,00 350,01 - 400,00 400,01 - 450,00 800,01 - 850,00 1100,01 - 1150,00 	<ul style="list-style-type: none"> 0,00 - 10,00 10,01 - 20,00 20,01 - 30,00 30,01 - 40,00 40,01 - 50,00 50,01 - 60,00 			

Nota Explicativa I
Parâmetros cartográficos:
Sistema de Coordenadas Geográficas
Graus Decimais
Datum Horizontal: SIRGAS2000

Nota Explicativa II
Fonte de Dados:
- Hidrografia; Trecho Rodoviário; Divisão Municipal: Base Cartográfica do Estado do RS, Escala: 1:25.000 - BCRS25, Versão 1.0 - 2018
- Malha de Amostragem: Fundação Estadual de Proteção Ambiental - RS, 04/2021
- Abundância e Riqueza: Arvut Meio Ambiente, 19/05, 02/07, 06/10/2021, 04/01/2022

	Cliente: FEPAM - Fundação Estadual de Proteção Ambiental Henrique Luiz Roessler - RS	Local: Lago Guaíba	UF: RS
Projeto:	Levantamento da Composição, Abundância, Riqueza e Diversidade de Bentos (Macroinvertebrados Bentônicos) e Plânctons (Zooplâncton, Fitoplâncton) na Área do Lago Guaíba.		
Título:	Mapa de Abundância, Riqueza e Diversidade de Fitoplâncton, Zooplâncton e Macroinvertebrado - Articulação 1		
Executora:		Responsável Técnico:	
Fonte de Dados:	Parâmetros Cartográficos:	Data:	Escala:
Ver nota explicativa II	Ver nota explicativa I	março/2022	1:25.000
		Prancha:	Arquivo Digital:
		1/9	FEPAM_1_2_3_4C_ABUNDANCIA_ESPECIES_P1_A2
Elaborado por: Geógrafo Eduardo Farina			
Aprovado por: Bióloga Monique Gamba CRBio 101752/03-D			
Bióloga Fernanda Sartorio			

DIREITOS AUTORAIS RESERVADOS CONFORME TERMOS CONTRATUAIS.
Proibida a reprodução total ou parcial deste desenho sem expresso consentimento do proprietário.